

Master 1 & 2 Management de l'assurance en Alternance

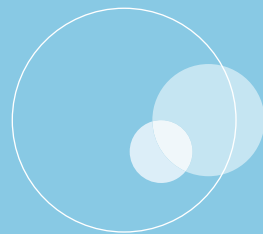

le cnam
enass

Objectifs

La scolarité de ce Master prépare à l'obtention d'un titre inscrit au niveau I du répertoire des Certifications Professionnelles (RNCP) et accrédité par le ministère de l'Enseignement supérieur, de la Recherche et de l'Innovation. L'objectif du programme est de permettre aux diplômés d'accéder à des fonctions de cadre dans le secteur de l'assurance.

Les étudiants du cycle alternance acquièrent des compétences approfondies dans toutes les techniques de l'assurance ainsi qu'en marketing et développement commercial, en techniques de gestion, et en management.

Par management, on entend l'ensemble des fonctions de planification, organisation et pilotage de l'action exercées à différents horizons (politique générale, stratégie, opérations) et à différents niveaux (direction, management intermédiaire, management de première ligne).

Public

Être titulaire :

- ▶ d'une licence universitaire
- ▶ d'une certification de niveau bac + 3 inscrite au RNCP
- ▶ d'un bachelor accrédité

Admission

L'admission se fait sur concours et en plusieurs étapes :

- ▶ **Étape 1 (janvier à début mars)** : Envoi du dossier de candidature
- ▶ **Étape 2 (Fin mars)** : épreuve d'admissibilité composée de 3 épreuves écrites de coefficient 10 :
 - **Résumé de texte** : coeff 4 - 3h - méthodologie type école de commerce.
 - **Anglais** : coeff 2 - 1h - QCM + Traduction
 - **Dissertation ou cas pratique** : coeff 4 - 3h - au choix : mathématiques, droit, économie, lettres et sciences humaines, assurance, comptabilité.
- ▶ **Étape 3 (début avril, mi-mai)** : 1 entretien devant un jury de professionnels, coefficient 10
- ▶ **Étapes 4 (mi-mai)** : publication des résultats sur le site de l'Enass

*Les dossiers d'inscription sont téléchargeables sur le site www.enass.fr

Organisation

La formation est organisée sur deux années (quatre semestres). Elle se déroule selon le calendrier universitaire de septembre à juin.

Master 1 : 450 heures d'enseignement soit 12 semaines de cours plus 2 semaines de partiels par année universitaire.

Master 2 : 450 heures d'enseignement soit 12 semaines de cours plus 2 semaines de partiels par année universitaire.

- ▶ **1 à 2 semaines** de cours par mois (du lundi au vendredi) et le reste du temps en entreprise.
- ▶ **1 voyage d'étude** organisé en Master 2 et inclus dans le programme et le prix de la formation.

Programme

Master 1	Master 2
Probabilités et statistiques pour l'assurance	Fiscalité
Economie contemporaine	Pilotage interne
Contrôle de gestion	Marketing et distribution
Comptabilité de l'assurance	Analyse financière
Fondamentaux du management	Droit du travail
Conduite de réunion	Management d'équipe
Marchés et mathématiques financières	Ethique de l'assurance et conformité
Marketing stratégique	Economie du risque
Anglais de l'assurance	TOEIC
Droit du contrat d'assurance	Droit de l'assurance
Les assurances de biens et de responsabilité	Assurances collectives et prévoyance
Tarification et souscription	Assurances de personnes et leurs développements
Gestion de sinistre	Actuariat
Assurances transport	Business Models
Réassurance	Vision mondiale des acteurs de l'assurance
Innovation et gestion de projets	Risk Management
L'entreprise d'assurance	Assurance perte d'exploitation
	Risques à l'international
Techniques de note de synthèse	Conférences de spécialité
Rapport d'activité	Mémoire
Accompagnement de l'alternance	Accompagnement de l'alternance

Focus

L'alternance c'est :

- Un travail en entreprise rémunéré pendant la formation
- Un tuteur dédié, en charge de la transmission des savoirs professionnels
- Une expérience professionnelle reconnue par les entreprises d'assurance

Obtention du diplôme

Le candidat doit suivre les enseignements du cursus et satisfaire aux examens du contrôle continu et de fin de semestre.

À chaque Unité d'Enseignement correspond un nombre de crédits. Le candidat doit en valider 60 par an, soit 120 crédits pour obtenir son Master.

Le candidat doit avoir obtenu une moyenne générale au moins égale à 10/20, une note supérieure ou égale à 10/20 au mémoire ainsi qu'une note minimale de 5/20 à chaque UE.

Pour les candidats ayant échoué, une session de rattrapage est organisée en septembre.

Tarifs & Financement

9150€/an. Pour les apprentis et les élèves en contrat de professionnalisation, la scolarité est prise en charge par l'entreprise d'accueil.

Cette formation est inscrite au Répertoire National des Certification Professionnelle (RNCP), **Code RNCP : 29059.**

Le Cnam-Enass est référencé dans Datadock afin de répondre aux exigences de la réforme de la formation professionnelle et du décret qualité.

Perspectives professionnelles

Quelques exemples de débouchés possibles :

- Consultant MOA
- Chargé de comptes IARD
- Gestionnaire sinistre
- Souscripteur Santé et Prévoyance
- Conseiller spécialisé (courtage)
- Assistant commercial
- Consultant junior Risk Management
- Business developer analyst
- Etc.

Témoignage



Je recommande à tous les étudiants de se lancer dans cette aventure de l'alternance : c'est particulièrement enrichissant et débouche souvent sur un CDI. Dans le domaine de l'assurance mais aussi de la banque, le diplôme de l'Enass est reconnu et recherché.



Mélanie MONIER
Promotion 2016-2017

Contacts

Mme Jeanida MEPANDY

Gestionnaire pédagogique

☎ 01.44.10.79.59

✉ jeanida.mepandy@lecnam.net

Mme Pascaline BAZIN

Coordinatrice des Masters

☎ 01.44.10.79.57

✉ pascaline.bazin@lecnam.net

Enass - 41 rue Gay Lussac - 75005 PARIS
www.enass.fr

Focus

- **95%** des diplômés du Master sont en emploi trois mois après la fin de leurs études
- **85%** sont en CDI dès leur premier emploi
- Le grade de Master Cnam-Enass confère le statut de cadre à ses titulaires

Les points forts du Master de l'Enass :

- Une formation accessible sur concours sur le même modèle que les Ecoles de Commerce
- Une formation professionnalisante
- Le développement de compétences solides et variées donnant accès à de nombreux métiers du secteur de l'Assurance
- Un fort réseau de professionnels
- 1 voyages d'études à l'étranger en Master 2